



COMUNE DI PAGLIARA

(Città Metropolitana di Messina)

Tel. 0942 737168 - 737299 - c.a.p. 98020 - Via Regina Margherita n 92 - Fax 0942 737203
e-mail: ufficiotecnico@comune.pagliara.me.it - pec: comunepagliara@pec.it - Cod. Fisc./Partita IVA 00414810838
Sito web: comune.pagliara.me.it

**OGGETTO: PROGRAMMA TRIENNALE DEI LAVORI PUBBLICI
ANNO 2022 – 2024 E PROGRAMMA BIENNALE DEGLI
ACQUISTI DI FORNITURE E SERVIZI ANNO 2022-2023.**

ALLEGATI:

PROGRAMMA TRIENNALE ...

- Relazione Generale Programma Triennale Lavori
- Corografia con indicazione delle opere, in base all'ordine numerico progressivo di cui alla Scheda D - Scala 1 : 10.000
- Allegato I - Scheda A -
- Allegato I - Scheda B -
- Allegato I - Scheda C -
- Allegato I - Scheda D -
- Allegato I - Scheda E -
- Allegato I - Scheda F -

PROGRAMMA BIENNALE ...

- Allegato II - Scheda A -
- Allegato II - Scheda B -
- Allegato II - Scheda C -

Tavola:

Il Responsabile dell'Area Tecnica:
(geom. Carmelo Spadaro Malomo)



Timbri:

Data:

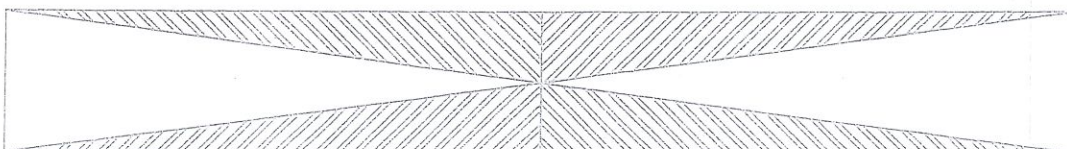

**PROGRAMMA TRIENNALE DEI LAVORI
PUBBLICI 2022 – 2024**



COMUNE DI PAGLIARA

Città Metropolitana di Messina

Tel. 0942 737168 – 0942 737299

c.a.p. 98020 - Via R. Margherita, 92

Fax 0942 737203

e-mail: ufficiotecnico@comune.pagliara.me.it – pec: comunepagliara@pec.it - Codice Fiscale: 00414810838

Sito Web: cmune.pagliara.me.it

3^ AREA TECNICA

PROGRAMMA TRIENNALE 2022 - 2024

art. 21 del D. Lgs. 50/2016 e ss.mm.ii. – D.A. n. 14 del 10/08/2012.

RELAZIONE GENERALE

L'Amministrazione Comunale di Pagliara, in adempimento a quanto previsto dall'art. 21 del D. Lgs. 50/2016 e ss.mm.ii., nonché dal Decreto 16/01/2018, n. 14 del Ministero delle Infrastrutture e dei Trasporti, ha predisposto il Programma Triennale OO.PP. anno 2022 – 2024, in considerazione delle necessità dell'intera comunità al fine di raggiungere gli obiettivi minimi di riqualificazione del territorio, miglioramento della qualità della vita sociale e culturale, protezione dell'ambiente e risparmio energetico.

Il Programma Triennale delle Opere Pubbliche è stato predisposto in conformità anche alla Legge Regionale del 12/07/2011, n. 12 e ss.mm.ii., ed al succitato Decreto, recante le procedure e gli schemi – tipo, per la redazione e la pubblicazione del programma triennale dei lavori pubblici, del programma biennale per l'acquisizione di forniture e servizi e dei relativi elenchi annuali e aggiornamenti annuali.

Esso è stato redatto sulle schede allegate al suddetto Decreto del 16/01/2018, n. 14, prevede n. 48 interventi, descritti nella SCHEDA D: "ELENCO DEGLI INTERVENTI DEL PROGRAMMA";

La struttura del programma triennale 2022-2024, rimarca per grosse linee il programma approvato per il triennio 2021-2023, per cui si evidenzia la difficoltà finanziaria in cui versa l'Ente, la quale non consente la realizzazione di molte opere con fondi propri, ad eccezione di interventi e di carattere igienico – sanitario.

È intenzione dell'Amministrazione comunale di ricercare e percepire i finanziamenti dai Programmi di Investimento comunitari e dal PNRR di recente approvazione e adozione.

Di seguito si riportano gli interventi previsti, in base al settore, categoria e numero intervento CUI attribuito.

Nel settore Stradale "Categoria 01.01" sono state previste **n. 10** opere, comprendenti:

- 1) *numero intervento CUI - L00414810838202100010*: Lavori di manutenzione straordinaria della strada di collegamento viario nella Frazione Locadi, mediante la realizzazione di parte del manto della sede stradale in conglomerato bituminoso, delle opere per la raccolta delle acque meteoriche e collocazione di parte dei manufatti di protezione;
- 2) *numero intervento CUI - L00414810838202100011*: Lavori di manutenzione straordinaria della strada di collegamento viario nella Frazione Locadi – Completamento, mediante il completamento del manto nella sede stradale in conglomerato bituminoso, la costruzione di muri di contenimento, la collocazione di parte dei manufatti di protezione e la realizzazione dell'impianto di pubblica illuminazione;
- 3) *numero intervento CUI - L00414810838202100015*: Lavori di consolidamento con sistemazione della strada adiacente al complesso monumentale della Chiesa S.S. Pietro e Paolo;
- 4) *numero intervento CUI - L00414810838202100017*: Lavori di sistemazione e messa in sicurezza della strada di collegamento (Via di Fuga) tra la S.P. n. 26 e la Strada Provinciale agricola Furci Siculo Pineta, mediante realizzazione di muri di sostegno, realizzazione del manto stradale in conglomerato bituminoso, realizzazione di barriere di protezione, ecc.;
- 5) *numero intervento CUI - L00414810838202100018*: Realizzazione di una strada di collegamento tra la Via SS. Pietro e Paolo e Torrente Prioli, mediante utilizzazione di un relitto d'area demaniale interposto tra i due muri d'argine del Torrente Pagliara;
- 6) *numero intervento CUI - L00414810838202100030*: Risanamento della viabilità per strade a servizio degli alloggi di edilizia residenziale pubblica nella frazione Rocchenere;
- 7) *numero intervento CUI - L00414810838202100035*: Progetto di riqualificazione ed arredo urbano in Via Vallone Piazza;

- 8) *numero intervento CUI - L00414810838202100036*: Progetto per lavori di completamento per la sistemazione del tessuto urbano in Pagliara centro e frazione Rocchenere;
- 9) *numero intervento CUI - L00414810838202100038*: Opere di urbanizzazione a servizio delle case popolari della frazione Rocchenere, riguardante la realizzazione di una strada di collegamento con la strada Comunale Cabina ad Est con la strada Comunale Scoppo ad Ovest, nonché la realizzazione di un'area attrezzata a completamento di quella esistente in via Dei Mille;
- 10) *numero intervento CUI - L00414810838202100046*: Adeguamento e messa in sicurezza della strada Maglia – Giarmario – Rocchenere, riguarda la sistemazione del manto stradale, l'esecuzione di muri di sostegno nei tratti più critici e la collocazione di barriere protettive, al fine di consentire una migliore transitabilità carraia;

Nel settore **Difesa del Suolo "Categoria 02.05"** sono state previste **n. 5** opere comprendenti:

- 1) *numero intervento CUI - L00414810838202100013*: Lavori di consolidamento della contrada Giarmario - Belardo a protezione dell'abitato di Rocchenere. Tale opera è inserita nel PAI Regionale. I lavori di cui al progetto sono necessari ed urgenti per la tutela della pubblica incolumità;
- 2) *numero intervento CUI - L00414810838202100014*: Lavori di consolidamento e difese idrogeologiche ed idraulica di aree (Cimitero, Campo Sportivo e Pompe di sollevamento) e della Strada Provinciale n. 25 (contrada Calanello);
- 3) *numero intervento CUI - L00414810838202100034*: Lavori di consolidamento contrada San Francesco nella frazione Rocchenere a valle della S.P. n. 25;
- 4) *numero intervento CUI - L00414810838202100040*: Lavori di consolidamento del centro urbano della frazione Locadi - 1° stralcio, mediante la realizzazione di opere di sostegno, palificazioni e tiranti del costone sottostante l'abitato;
- 5) *numero intervento CUI - L00414810838202100041*: Lavori di consolidamento e difesa idrogeologica ed idraulica di aree del centro a rischi esondazione (S. Sebastiano).

Nel settore **Opere di Protezione, valorizzazione e fruizione dell'ambiente "Categoria 02.11"** sono state previste **n. 4** opere comprendenti:

- 1) *numero intervento CUI - L00414810838202100002*: Lavori di sistemazione idraulica della Via Vallone Piazza a salvaguardia del Centro abitato di Pagliara - codice dissesto 100-E-5PG-E04;
- 2) *numero intervento CUI - L00414810838202100004*: Ricostruzione muro d'argine a protezione del Pozzo Cittadella, sito in C. da Cittadella;
- 3) *numero intervento CUI - L00414810838202100005*: Ricostruzione Muro d'argine del Torrente Pagliara, sito in C. da S. Sebastiano;
- 4) *numero intervento CUI - L00414810838202100042*: Interventi di contrasto ai fenomeni di desertificazione sul territorio comunale nella zona Giarmario, mediante opere di stabilizzazione del versante, interventi antierosivi, di regimazione acque, di ripristino reti di scolo e drenaggio acque, di muretti a secco e rimpianto di idonee essenze vegetali.

Nel settore **Risorse idriche e acque reflue "Categoria 02.15"** sono state previste **n. 6** opere comprendenti:

- 1) *numero intervento CUI - L00414810838202100001*: Progetto per il ripristino di un tratto di acquedotto tra la sorgente sita in località Cittadella e i centri di distribuzione idrica dell'abitato di Pagliara e ripristino dei serbatoi comunali a seguito di eventi alluvionali dell'8 settembre e 3 novembre 2015;
- 2) *numero intervento CUI - L00414810838202100022*: Attuazione programma fognature di cui al D.A. n. 464 del 10/03/87 per il completamento dei collettori fognari Locadi, Pagliara Centro – Rocchenere;
- 3) *numero intervento CUI - L00414810838202100023*: Progetto di adeguamento e revisione della rete idrica nel centro abitato;
- 4) *numero intervento CUI - L00414810838202100024*: Progetto di adeguamento e revisione della rete fognante del centro abitato;
- 5) *numero intervento CUI - L00414810838202100031*: Completamento della rete idrica interna in Pagliara Centro e nelle Frazioni - Il lotto, che riguarda il completamento e la sostituzione delle tubazioni idriche nei tratti della zona Rinaldo in Pagliara e nei tratti a valle della frazione Rocchenere;
- 6) *numero intervento CUI - L00414810838202100047*: Ricerca, studio, potabilizzazione e adduzione delle risorse idriche nel territorio comunale e limitrofo, che riguarda la captazione di nuove fonti d'acqua localizzati nel territorio del Comune di Mandanici, la realizzazione di opere di presa e di adduzione e la costruzione di un nuovo serbatoio;

Nel settore Produzione Energia "Categoria 03.06" sono state previste n. 2 opere comprendenti:

- 1) *numero intervento CUI - L00414810838202100028*: Progetto per l'installazione di un impianto fotovoltaico della potenza nominale di 19,71 Kw da realizzarsi sulla copertura ed a servizio della scuola elementare comunale sita in via Vallone Piazza
- 2) *numero intervento CUI - L00414810838202100029*: Realizzazione di un impianto fotovoltaico connesso alla rete elettrica di distribuzione.

Nel settore Distribuzione Energia "Categoria 03.16" sono state previste n. 2 opere comprendenti:

- 1) *numero intervento CUI - L00414810838202100006*: Project Financig relativo ai lavori di efficientamento energetico dell'impianto di illuminazione pubblica comunale, finalizzata alla diminuzione dei consumi e delle emissioni di CO2 in atmosfera attraverso l'ausilio e l'adozione di soluzioni tecnologiche, sistemi automatici di regolazione innovativi e approccio al sistema Smart City nel Comune di Pagliara (ME), "ai sensi dell'art. 183, comma 15, del D. Lgs. 18 aprile 2016, n. 50 e ss.mm. e ii.";
- 2) *numero intervento CUI - L00414810838202100032*: Completamento e ristrutturazione dell'impianto di pubblica illuminazione, con ampliamento alle sole zone abitative, riguarda il rifacimento degli impianti obsoleti non corrispondenti alle vigenti normative.

Nel settore Sociali e Scolastica "Categoria 05.08" sono state previste n. 6 opere, riguardanti vari settori di intervento, comprendenti:

- 1) *numero intervento CUI - L00414810838202100003*: Progetto Definitivo dei "Lavori di ampliamento, manutenzione straordinaria ed adeguamento alle norme vigenti, della Scuola materna in Rocchenere;
- 2) *numero intervento CUI - L00414810838202100019*: Lavori di risanamento strutturale mediante demolizione e ricostruzione dell'edificio di proprietà comunale ubicato in Rocchenere, Via Risorgimento e suo potenziamento per finalità polifunzionali;
- 3) *numero intervento CUI - L00414810838202100020*: Riconversione funzionale della Scuola dell'Infanzia di Via Vallone Rinaldo ad Asilo Nido;
- 4) *numero intervento CUI - L00414810838202100021*: Lavori di adeguamento degli edifici scolastici alle norme di sicurezza, impianti, prevenzione incendi ed abbattimento delle barriere architettoniche, mediante il rifacimento degli impianti elettrici, la sostituzione degli infissi, la realizzazione dell'impianto antincendio, l'eliminazione degli ostacoli e l'adeguamento generale alle norme di sicurezza;
- 5) *numero intervento CUI - L00414810838202100033*: Adeguamento sismico locali scuola elementare destinata a C.O.C. (Centro Operativo Comunale), sita nella frazione Rocchenere del Comune di Pagliara;
- 6) *numero intervento CUI - L00414810838202100037* - Lavori di riqualificazione strutturale e funzionale di un immobile di proprietà comunale sito in Pagliara da adibire a centro di aggregazione sociale.

Nel settore Abitative "Categoria 05.10" è stata prevista n. 1 opera, comprendente:

- 1) *numero intervento CUI - L00414810838202100043*: Progetto per il recupero del borgo della frazione Locadi da adibire a villaggio rurale.

Nel settore Beni Culturali "Categoria 05.11" è stata prevista n. 1 opera, comprendente:

- 1) *numero intervento CUI - L00414810838202100039*: Lavori di completamento delle opere necessarie al recupero e fruizione della Chiesa S. Sebastiano con attraversamento del Torrente Pagliara, mediante la realizzazione di un valico che renda possibile l'attraversamento del greto del Torrente e la realizzazione di un tratto di strada di circa m. 200, al fine di rendere raggiungibile l'antica chiesa ed al contempo riqualificare il versante sud.

Nel settore Sport, spettacolo e tempo libero "Categoria 05.12" sono state previste n. 3 opere, comprendenti:

- 1) *numero intervento CUI - L00414810838202100007*: Progetto Esecutivo per la riqualificazione del campo polivalente con finalità ludico ricreative nel Comune di Pagliara (ME);
- 2) *numero intervento CUI - L00414810838202100008*: Progetto per la riqualificazione del campo di calcetto di esercizio nella frazione Rocchenere del Comune di Pagliara (ME);

- 3) *numero intervento CUI - L00414810838202100027*: Progetto per la ristrutturazione, l'adeguamento e il completamento del campo di calcio comunale di Pagliara e relative aree esterne, mediante il ripristino del terreno di gioco, ristrutturazione dei locali accessorie la realizzazione di una strada carrabile di accesso al campo, per l'esigenza dei servizi delle forze dell'ordine e dei mezzi di soccorso in genere, al fine dell'ottenimento dell'agibilità dell'opera sita in località Canalello, di cui al verbale n. 7 del 30.01.1987 della Commissione Provinciale di Vigilanza;

Nel settore **Altre infrastrutture sociali "Categoria 05.99"** sono state previste **n. 5** opere, riguardanti vari settori di intervento, comprendenti:

- 1) *numero intervento CUI - L00414810838202100009*: Lavori di messa in sicurezza e consolidamento dei muri perimetrali di sostegno del fronte nord ed ovest del Cimitero comunale della frazione Locadi;
- 2) *numero intervento CUI - L00414810838202100012*: Miglioramento della qualità di decoro urbano del tessuto sociale e ambientale mediante la realizzazione di un parcheggio ecosostenibile;
- 3) *numero intervento CUI - L00414810838202100016*: Progetto per lavori di rifunzionalizzazione ed ammodernamento del Palazzo Municipale;
- 4) *numero intervento CUI - L00414810838202100025*: Lavori di rifacimento opere di urbanizzazione a servizio delle Case Popolari in Pagliara;
- 5) *numero intervento CUI - L00414810838202100026*: Lavori di rifacimento opere di urbanizzazione a servizio delle Case Popolari della frazione Rocchenere;

Nel settore **Opere e strutture per il turismo "Categoria 06.41"** sono state previste **n. 2** opere comprendenti:

- 1) *numero intervento CUI - L00414810838202100044*: Progetto per la realizzazione di un percorso turistico mediante la sistemazione ed il riadattamento della strada comunale Giarmario – Luriale - Franco- Feo – Natticò;
- 2) *numero intervento CUI - L00414810838202100045*: Progetto di sistemazione di spazi pubblici per finalità turistiche realizzazioni di percorsi per i non vedenti in frazione Locadi.

Nel settore **Opere infrastrutture per telecomunicazioni "Categoria 07.17"** è stata prevista e inserita **n. 1** nuova opera comprendente:

- 1) *numero intervento CUI - L00414810838202200001*: Realizzazione di un nuovo sistema di videosorveglianza nel territorio comunale;

PAGLIARA, lì 28/09/2022

IL RESPONSABILE DEL PROGRAMMA

(geom. Carmelo Spadaro Malomo)



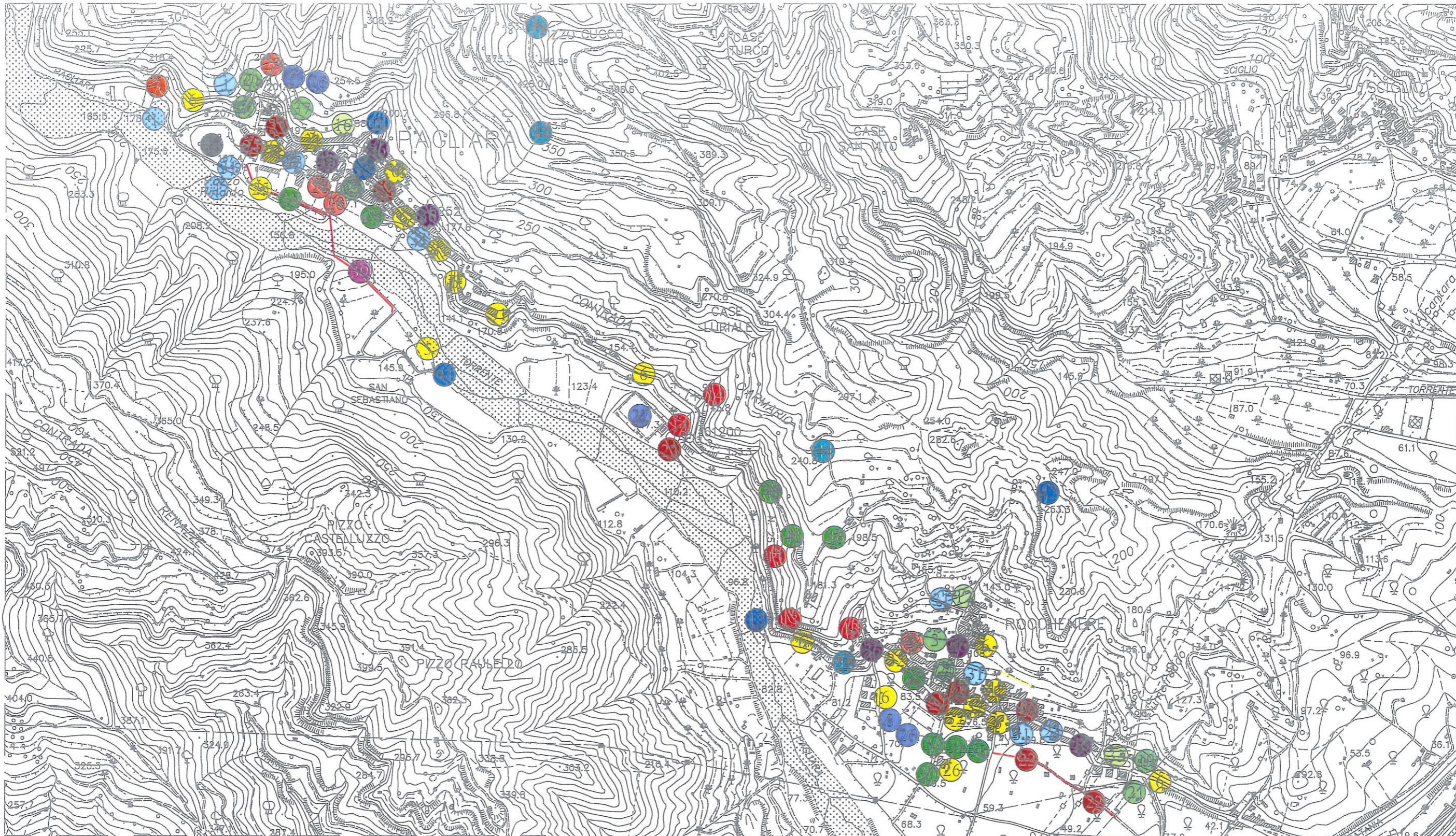

C O R O G R A F I A -Scala 1 : 10.000-
PROGRAMMA TRIENNALE OO. PP.
"ANNO 2022 - 2024"

Il Responsabile Area Tecnica
(geom. Carmelo Spadara Malomo)



PROGRAMMA TRIENNALE DEI LAVORI PUBBLICI 2022/2024 DELL'AMMINISTRAZIONE Comune di Pagliara - UFFICIO TECNICO

SCHEDA A: QUADRO DELLE RISORSE NECESSARIE ALLA REALIZZAZIONE DEL PROGRAMMA

TIPOLOGIE RISORSE	Arco temporale di validità del programma			Importo Totale (2)
	Disponibilità finanziaria (1)			
	Primo anno	Secondo anno	Terzo anno	
risorse derivate da entrate aventi destinazione vincolata per legge	828,200.00	2,150,000.00	871,800.00	3,850,000.00
risorse derivate da entrate acquisite mediante contrazione di mutuo	450,000.00	0.00	0.00	450,000.00
risorse acquisite mediante apporti di capitali privati	550,000.00	231,821.75	0.00	781,821.75
stanziamenti di bilancio	0.00	44,500.00	0.00	44,500.00
finanziamenti acquisibili ai sensi dell'articolo 3 del decreto-legge 31 ottobre 1990, n. 310, convertito con modificazioni dalla legge 22 dicembre 1990, n. 403	0.00	0.00	0.00	0.00
risorse derivanti da trasferimento di immobili	0.00	0.00	0.00	0.00
altra tipologia	0.00	13,624,267.70	24,345,180.44	37,969,448.14
totale	1,828,200.00	16,050,589.45	25,216,980.44	43,095,769.89

Il referente del programma

SPADARO MALOMO CARMELO



Note:

(1) La disponibilità finanziaria di ciascuna annualità è calcolata come somma delle informazioni elementari relative ai costi annuali di ciascun intervento di cui alla scheda D

(2) L'importo totale delle risorse necessarie alla realizzazione del programma triennale è calcolato come somma delle tre annualità

PROGRAMMA TRIENNALE DEI LAVORI PUBBLICI 2022/2024 DELL'AMMINISTRAZIONE Comune di Pagliara - UFFICIO TECNICO

SCHEDA B: ELENCO DELLE OPERE INCOMPIUTE

CUP (1)	Descrizione dell'opera	Definizione dell'Amministrazione (Tabella B.1)	Ambito di competenza dell'opera (Tabella B.2)	Anno ultimo quadro economico approvato	Importo complessivo dell'intervento (2)	Importo complessivo lavori (2)	Oneri per l'attuazione dei lavori	Importo ultimo SAL	Percentuale avanzamento lavori (3)	Causa per la quale l'opera è incompiuta (Tabella B.3)	L'opera è attualmente fruibile parzialmente o collettivamente?	Stato di realizzazione ex comma 2 art.1 DM 42/2013 (Tabella B.4)	Possibile utilizzo futuro dell'Opera	Destinazione (Tabella B.5)	Cessione a titolo di corrispettivo per la realizzazione di altra opera (art.1 del Codice (4))	Vendita ovvero demolizione (4)	Oneri per la riqualificazione ed eventuale bonifica del sito di demolizione	Parte di infrastruttura di rete
B30778000000002	Lavori di completamento delle fognature e sistemazione dei canali comunali centro e frazioni	d	b	2014	58.127,00	58.238,98	500.000,00	43.966,36	7,68	a	Si	c	Si	a	No	No	0,00	Si
B311850000000005	Costruzione strada di collegamento viario nella frazione Locali	d	b	2014	462.008,86	335.132,54	380.000,00	335.129,45	46,66	a	Si	b	Si	a	No	No	0,00	Si
B32830000000002	Lavori di ripristino e completamento del collettore fognario Pagliara Centro - Rocchere e realizzazione del collegamento Locali - Pagliara Centro.	d	b	2014	1.515.504,34	822.715,84	250.000,00	822.576,08	76,68	a	Si	b	Si	a	No	No	0,00	Si
					2.075.640,20	1.216.137,36	1.130.000,00	1.201.675,89										

Note:
 (1) CUP (4) del progetto di investimento nel quale l'opera incompiuta rientra; è obbligatorio per tutti i progetti avviati dal 1 gennaio 2023.
 (2) Importo riferito all'ultimo avanzamento dei lavori rispetto all'ultimo progetto approvato.
 (3) Percentuale di avanzamento del lavoro riferita all'ultimo progetto approvato.
 (4) In caso di cessione a titolo di corrispettivo o di vendita l'immobile deve essere riportato nell'elenco di cui alla scheda C; in caso di demolizione l'intervento deve essere riportato fra gli interventi del programma di cui alla scheda D.

Tabella B.1

- a) è stata dichiarata l'insussistenza dell'interesse pubblico al completamento ed alla fruibilità dell'opera;
- b) l'opera è stata dichiarata inattuabile per motivi di ordine economico;
- c) si intende riprendere l'esecuzione dell'opera avendo già reperito i necessari finanziamenti aggiuntivi;
- d) si intende riprendere l'esecuzione dell'opera una volta reperiti i necessari finanziamenti aggiuntivi.

Tabella B.2

- a) nazionale
- b) regionale

Tabella B.3

- a) mancanza di fondi
- b) cause tecniche; protratti di circostanze speciali che hanno determinato la sospensione dei lavori o la rinuncia di una variante progettuale
- c) cause tecniche; presenza di controverse
- d) mancato interesse al completamento dell'opera
- e) mancato interesse al completamento della stazione appaltante, dell'ente aggiudicatore o di altro soggetto aggiudicatario

Tabella B.4

- a) lavori di realizzazione, avviati, risultano interrotti oltre il termine contrattualmente previsto per l'ultimazione (Art. 1 c.2, lettera a), DM 42/2013)
- b) lavori di realizzazione, avviati, risultano interrotti oltre il termine contrattualmente previsto per l'ultimazione non sussistente allo stato, le condizioni di riavvio degli stessi. (Art. 1 c.2, lettera b), DM 42/2013)
- c) lavori di realizzazione, ultimati, non sono stati collaudati nel termine previsto in quanto l'opera non risulta rispondente a tutti i requisiti previsti dal capitolato e dal relativo progetto esecutivo come accettato nei corsi delle operazioni di collaudo. (Art. 1 c.2, lettera c), DM 42/2013)

Tabella B.5

- a) prevista in progetto
- b) diversa da quella prevista in progetto

Il referente del programma

SPADINO MALOMO CARMELO



PROGRAMMA TRIENNALE DEI LAVORI PUBBLICI 2022/2024 DELL'AMMINISTRAZIONE Comune di Pagliara - UFFICIO TECNICO

SCHEDA C: ELENCO DEGLI IMMOBILI DISPONIBILI

Codice univoco immobile (1)	Riferimento CUI Intervento (2)	Riferimento CUP Opera Incompiuta (3)	Descrizione Immobile	Codice Istat			Localizzazione - CODICE NUTS	Cessione o trasferimento immobile a titolo concesso art. 181 comma 1 e art. 181 comma 5 (Tabella C.1)	Concessi in diritto di godimento, a partire dal 21/01/2011 (Tabella C.2)	Già incluso in programma di spesa 2014/2011 concesso dalla L. 21/4/2011 (Tabella C.3)	Tipo disponibilità se immobile derivante da Opera incompiuta di cui si è dichiarata l'insussistenza dell'interesse (Tabella C.4)	Valore Stimato (4)				
				Reg	Prov	Com						Primo anno	Secondo anno	Terzo anno	Annuità successive	Totale
												0,00	0,00	0,00	0,00	0,00

Note:
 (1) Codice obbligatorio. "r" = numero immobile = cf. amministrazione + prima annualità del primo programma nel quale l'immobile è stato inserito + progressivo di 5 cifre
 (2) Riferimento al CUI dell'intervento nel caso in cui il CUP non sia previsto obbligatoriamente al quale la cessione dell'immobile è associata, non indicare alcun codice nel caso in cui si proponga la semplice alienazione o cessione di opera incompiuta non connessa alla realizzazione di un intervento
 (3) Riferimento al CUP dell'opera incompiuta
 (4) Riportare l'ammontare con il quale l'immobile contribuirà a finanziare l'intervento, ovvero il valore dell'immobile da trasferire (qualora parziale, quello relativo alla quota parte oggetto di cessione o trasferimento) o il valore del titolo di godimento oggetto di

Tabella C.1

1. nr
2. parziale
3. totale

Tabella C.2

1. nr
2. sì, cessione
3. sì, godimento, a titolo di contributo, la cui utilizzazione sia strumentale e esclusivamente connessa all'opera da affidare in concessione

Tabella C.3

1. nr
2. sì, come valorizzazione
3. sì, come alienazione

Tabella C.4

1. nr
2. cessione della titolarità dell'opera ad altro ente pubblico
3. cessione della titolarità dell'opera a soggetto esercente una funzione pubblica
4. vendita al mercato privato
5. disponibilità come fonte di finanziamento per la realizzazione di un intervento ai sensi del

Il referente del programma
SPADARO MALOMO CARMELO



PROGRAMMA TRIENNALE DEI LAVORI PUBBLICI 2022/2024 DELL'AMMINISTRAZIONE Comune di Pagliara - UFFICIO TECNICO

SCHEDA E: INTERVENTI RICOMPRESI NELL'ELENCO ANNUALE

Codice Unico Intervento -CUP-	CUP	Descrizione dell'intervento	Responsabile del procedimento	Importo annuità	Importo intervento	Finalità (Tabella E.1)	Livello di priorità	Conformità Urbanistica	Iniziativa vincoli ambientali	Livello di progettazione (Tabella E.2)	CENTRALE DI COMMITTEENZA O SOGGETTO AGGREGATORE AL DUALE/51 INTERE DELEGARE LA PROCEDURA DI AFFIDAMENTO		Intervento aggiunto o variante a seguito di modifica programma (*)
											codice AUSA	denominazione	
L004-148103030210001	BV1E1803010003	Progetto per il ripristino di un tratto di acquedotto da la sorgente alla distribuzione fittica dell'abitato di Pagliara e ripristino dei serbatoi sbrinatori del 1974 e 1975, novembre 2015	SPADARO MALOMO CARMELO	70.000,00	770.000,00	MIS	1	SI	No				
L004-148103030210002	B36119010002	Lavori di manutenzione, pulizia della Via Valeria Piazza e adeguamento del Centro abitato di Pagliara, colore asfalto 100%-30%-30%.	SPADARO MALOMO CARMELO	365.500,00	1.500.000,00	MIS	1	SI	SI		4		
L004-148103030210003	B02E15A0010001	Progetto Definitivo dei lavori di ampliamento, manutenzione e riqualificazione dell'acquedotto alla roccia in località "Rocchelle"	TRICLO ANTONINO	36.500,00	856.400,00	ADN	1	SI	No		3		
L004-148103030210004	J33111700070001	Ricostruzione Muro di confine a Strada Provinciale n.55, frazione di Pagliara, in C.U. "Crotabile"	TRICLO ANTONINO	128.900,00	128.900,00	AMB	1	SI	No		4		
L004-148103030210005	B23111700060003	Ricostruzione Muro di confine del Territorio Pagliara, sito in C.da S. Sebastiano.	SPADARO MALOMO CARMELO	127.300,00	127.300,00	AMB	1	SI	No		4		
L004-148103030210006	B03B18A0010002	Progetto Finanziario relativo ai lavori di rifornimento energetico e riqualificazione del campo sportivo pubblico comunale. Finalizzata alla diminuzione dei consumi e delle emissioni di CO2 in atmosfera alle stazioni di pompaggio, alle stazioni di sollevamento, ai serbatoi automatici di regolazione, ai serbatoi di accumulo e sistema di controllo. Il progetto è finanziato dal MEF, ai sensi dell'art. 135, comma 15, del D. Lgs. 19 aprile 2015, n. 50 e s.m.i. e l."	TRICLO ANTONINO	950.000,00	781.821,75	URB	1	SI	No		4		
L004-148103030210007	B33C1900070005	Progetto Esecutivo per la realizzazione del campo sportivo pubblico comunale di Pagliara (ME)	SPADARO MALOMO CARMELO	198.000,00	198.000,00	URB	1	SI	No		4		
L004-148103030210008	B36C1900030005	Progetto di livello Esecutivo per la realizzazione del campo di calcio pubblico comunale di Pagliara (ME)	SPADARO MALOMO CARMELO	250.000,00	250.000,00	URB	1	SI	No		4		
L004-148103030210009	B06C2000050002	Lavori di messa in sicurezza e riqualificazione del campo sportivo pubblico comunale di Pagliara, frazione di Pagliara, in C.U. "Crotabile"	TRICLO ANTONINO	5,00	150.000,00	CFA	2	SI	No				
L004-148103030210010	B33C1900070001	Lavori di manutenzione e adeguamento del campo sportivo pubblico comunale di Pagliara, frazione di Pagliara, in C.U. "Crotabile"	SPADARO MALOMO CARMELO	0,00	300.000,00	URB	2	SI	No		4		
L004-148103030210011		Lavori di manutenzione e adeguamento del campo sportivo pubblico comunale di Pagliara, frazione di Pagliara, in C.U. "Crotabile"	SPADARO MALOMO CARMELO	0,00	700.000,00	URB	2	SI	No				
L004-148103030210012		Miglioramento della qualità di vita e della fruibilità delle attrezzature di un parco pubblico comunale di Pagliara, frazione di Pagliara, in C.U. "Crotabile"	SPADARO MALOMO CARMELO	0,00	1.618.000,00	URB	1	SI	No				
L004-148103030210013		Lavori di consolidamento della copertura dell'abitato di Pagliara, frazione di Pagliara, in C.U. "Crotabile"	SPADARO MALOMO CARMELO	2,00	1.710.000,00	AMB	1	SI	No				
L004-148103030210014		Lavori di consolidamento e difesa idrogeologica del versante di Strada Provinciale n.55 (Contratto)	SPADARO MALOMO CARMELO	0,00	1.587.051,18	AMB	1	SI	No				

Codice Unico Intervento - CUI	CUP	Descrizione dell'intervento	Responsabile del procedimento	Importo annualità	Importo intervento	Finalità (Tabella E.1)	Livello di priorità	Conformità Urbanistica	Verifica vincoli ambientali	Livello di progettazione (Tabella E.2)	CENTRALE DI COMMITTEENZA O SOGGETTO AGGREGATORE AL QUALE SI INTENDE DELEGARE LA PROCEDURA DI AFFIDAMENTO		Intervento aggiunto o variato a seguito di modifica Programma (*)
											codice AUSA	denominazione	
L00414810838202100035		Progetto di riqualificazione ed arredo urbano in Via Vallore Piazza.	SPADARO MALOMO CARMELO	0,00	250.000,00	URB	2	No	No				
L00414810838202100036		Progetto per lavori di completamento per la sistemazione urbanistica del centro storico di Roccaforte e Frazione Roccaforte.	SPADARO MALOMO CARMELO	0,00	800.000,00	URB	3	No	No				
L00414810838202100037		Lavori di riqualificazione strutturale e funzionale di un immobile di proprietà comunale sito in Pagliara in attesa di aggregazione sociale.	SPADARO MALOMO CARMELO	0,00	500.000,00	ADN	3	No	No				
L00414810838202100038		Opere di urbanizzazione a servizio delle case popolari della frazione Roccaforte.	SPADARO MALOMO CARMELO	0,00	950.000,00	MIS	2	No	No				
L00414810838202100039		Lavori di completamento delle opere di urbanizzazione a servizio della Chiesa San Sebastiano con attraversamento del torrente Pagliara.	SPADARO MALOMO CARMELO	0,00	856.000,00	VAB	2	No	No				
L00414810838202100040		Lavori di consolidamento del centro urbano della frazione Lucadi, 1° Stralco.	SPADARO MALOMO CARMELO	0,00	2.256.000,00	URB	3	No	No				
L00414810838202100041		Lavori di consolidamento e difesa idrogeologica ed idraulica di aree del centro a rischio esondazione (S. Sebastiano).	SPADARO MALOMO CARMELO	0,00	1.000.000,00	AMB	1	No	No				
L00414810838202100042		Interventi di contratto ai fini della identificazione sul territorio comunale.	SPADARO MALOMO CARMELO	0,00	962.577,59	AMB	3	No	No				
L00414810838202100043		Progetto per il recupero del borgo della frazione Lucadi da adibire a villaggio rurale.	SPADARO MALOMO CARMELO	0,00	2.500.000,00	URB	3	No	No				
L00414810838202100044		Progetto di adeguamento di un piccolo nucleo rurale sito nella frazione Lucadi comunale (Giarmino - Lucadi - Natice).	SPADARO MALOMO CARMELO	0,00	500.000,00	MIS	3	No	No				
L00414810838202100045		Progetto di adeguamento di spazi verdi in frazione Lucadi.	SPADARO MALOMO CARMELO	0,00	400.000,00	URB	3	No	No				
L00414810838202100046		Adeguamento e messa in sicurezza di spazi verdi in frazione Giarmino - Roccaforte.	SPADARO MALOMO CARMELO	0,00	2.597.000,35	ADN	3	No	No				
L00414810838202100047		Ricerca, studio, realizzazione e affollazione delle risorse idriche sul territorio del Comune di Pagliara e limitrofo.	SPADARO MALOMO CARMELO	0,00	2.837.000,00	MIS	3	No	No				
L0041481083820200001	837/200011/0005	Realizzazione di un nuovo sistema di videosorveglianza del territorio comunale.	TRIOLO ANTONINO	0,00	145.000,00	URB	2	SI	No	2			

(*) Tale campo compare solo in caso di modifica del programma

Tabella E.1
 CUI - Codice Unico Intervento
 AVB - Qualità ambientale
 CCP - Completamento Opere Incompiute
 URA - Conservazione del patrimonio urbano
 URB - Qualità urbana
 VAB - Valorizzazione beni vincolati
 DEOP - Demolizione Opere Incompiute
 DEOP - Demolizione opere preesistenti e non più utilizzabili

Tabella E.2
 1. progetto di fattibilità tecnico - economica - "documento di fattibilità delle alternative progettuali".
 2. progetto di fattibilità tecnico - economica - "documento finale".
 3. progetto esecutivo.
 4. progetto esecutivo

Il referente del programma

SPADARO MALOMO CARMELO



PROGRAMMA TRIENNALE DEI LAVORI PUBBLICI 2022/2024 DELL'AMMINISTRAZIONE Comune di Pagliara - UFFICIO TECNICO

SCHEDA F: ELENCO DEGLI INTERVENTI PRESENTI NELL'ELENCO ANNUALE DEL PRECEDENTE PROGRAMMA TRIENNALE E NON RIPROPOSTI E NON AVVIATI

Codice Unico Intervento - CUI	CUP	Descrizione dell'intervento	Importo intervento	Livello di priorità	Motivo per il quale l'intervento non è riproposto (1)

Note

(1) breve descrizione dei motivi

Il referente del programma

SPADARO MALOMO CARMELO



**PROGRAMMA BIENNALE DEGLI ACQUISTI
DI FORNITURE E SERVIZI 2022 – 2023**

**PROGRAMMA BIENNALE DEGLI ACQUISTI DI FORNITURE E SERVIZI 2022/2023 DELL'AMMINISTRAZIONE Comune di
Pagliara - UFFICIO TECNICO**

SCHEDA A: QUADRO DELLE RISORSE NECESSARIE ALLA REALIZZAZIONE DEL PROGRAMMA

TIPOLOGIA RISORSE	ARCO TEMPORALE DI VALIDITÀ DEL PROGRAMMA			Importo Totale (2)
	Disponibilità finanziaria (1)		Secondo anno	
	Primo anno	Secondo anno		
risorse derivate da entrate aventi destinazione vincolata per legge	0.00	0.00	0.00	0.00
risorse derivate da entrate acquisite mediante contrazione di mutuo	0.00	0.00	0.00	0.00
risorse acquisite mediante apporti di capitali privati	0.00	0.00	0.00	0.00
stanziamenti di bilancio	0.00	0.00	0.00	0.00
finanziamenti acquisibili ai sensi dell'articolo 3 del decreto-legge 31 ottobre 1990, n. 310, convertito con modificazioni dalla legge 22 dicembre 1990, n. 403	0.00	0.00	0.00	0.00
risorse derivanti da trasferimento di immobili	0.00	0.00	0.00	0.00
altro	0.00	0.00	0.00	0.00
totale	0.00	0.00	0.00	0.00

Il referente del programma

SPADARO MALOMO CARMELO



Note:

(1) La disponibilità finanziaria di ciascuna annualità è calcolata come somma delle informazioni elementari relative ai costi annuali di ciascun acquisto intervento di cui alla scheda B.

(2) L'importo totale delle risorse necessarie alla realizzazione del programma biennale è calcolato come somma delle due annualità

Codice Unico di Progetto - CUJ (1)	Annullata nella quale si prevede la procedura di affidamento	Codice CUP (2)	Acquisto ricompreso nell'importo complessivo di un intervento di cui l'acquisizione presenta in programmazione di lavori, forniture e servizi	CUI lavoro o altra acquisizione complessivo l'importo complessivo l'acquisto e ricompreso (3)	Lotto funzionale (4)	Ambito geografico di riferimento Codice NUTS	Settore	CPV (5)	Descrizione dell'acquisto	Livello di priorità (6) (Tabella B.1)	Responsabile del Procedimento (7)	Durata del contratto	L'acquisto è relativo a nuovo affidamento di cui non deve essere (8)	STIMA DEI COSTI DELL'ACQUISTO				CENTRALE DI COMMITTEENZA O QUALI SI FARA' RICORSO PER L'ESPLETAMENTO DELLA PROCEDURA DI AFFIDAMENTO (11)	Acquisto aggiuntivo o variato a seguito di modifica programma (Tabella B.2)	
														Primo anno	Secondo anno	Costi per annualità successiva	Totale (8)			Apporto di capitale privato Tipologia (Tabella B.1bis)
														0,00 (13)	0,00 (13)	0,00 (13)	0,00 (13)	0,00 (13)		

Note:
 (1) Codice CUJ = solo edifici; (F=edifici; S=servizi) - di amministrazione - prima annualità del primo programma nel quale l'intervento è stato inserito - progressivo di 5 cifre della prima annualità del primo programma
 (2) Indica il CUP (cfr. articolo 6 comma 4)
 (3) Compilare se nella colonna "Acquisto ricompreso nell'importo complessivo di un lavoro o di altra acquisizione presente in programmazione di lavori, forniture e servizi" è risposto "SI" e se nella colonna "Codice CUP" non è stato riportato il CUP in quanto non presente.
 (4) Indica la denominazione funzionale dell'opera, di cui all'art. 3 comma 1 lettera c) del D.Lgs. 50/2016.
 (5) Relativa a CPV principale. Deve essere rispettata la coerenza, per la prima due cifre, con il settore. F= CPV-46 o 48; S= CPV-48
 (6) Indica il livello di priorità di cui all'articolo 6 commi 10 e 11.
 (7) Riportare nome e cognome del responsabile del procedimento.
 (8) Interventi di cui all'articolo 6 comma 10 e 11.
 (9) Riportare l'importo del capitale privato come quota parte dell'importo complessivo.
 (10) Ripartire l'importo del capitale privato come quota parte dell'importo complessivo.
 (11) Dati obbligatori per i soli acquisti ricompresi nella prima annualità (Cfr. articolo 8).
 (12) Interventi di cui all'articolo 6 comma 10 e 11.
 (13) La somma è calcolata al netto dell'importo degli acquisti ricompresi nell'importo complessivo di un lavoro o di altra acquisizione presente in programmazione di lavori, forniture e servizi.

Tabella B.1

1. priorità massima
2. priorità media
3. priorità minima

Tabella B.1bis

1. concessione di denaro
2. concessione di forniture e servizi
3. sponsorizzazione
4. società partecipate o di scopo
5. contributo in natura
6. contributo di disponibilità
9. altro

Tabella B.2

1. modifica ex art.7 comma 8 lettera b)
2. modifica ex art.7 comma 8 lettera c)
3. modifica ex art.7 comma 8 lettera d)
4. modifica ex art.7 comma 8 lettera e)
5. modifica ex art.7 comma 9

Tabella B.2bis

1. no
2. si
3. CUI non ancora affidato
4. si, interventi in acquisti fitwork

Il referente del programma

SPADARO MALOMO CARMELO



**PROGRAMMA BIENNALE DEGLI ACQUISTI DI FORNITURE E SERVIZI 2022/2023 DELL'AMMINISTRAZIONE Comune di
Pagliara - UFFICIO TECNICO**

**SCHEDA C: ELENCO DEGLI ACQUISTI PRESENTI NELLA PRIMA ANNUALITA'
DEL PRECEDENTE PROGRAMMA BIENNALE E NON RIPROPOSTI E NON AVVIATI**

Codice Unico Intervento - CUI	CUP	Descrizione dell'acquisto	Importo acquisto	Livello di priorità	Motivo per il quale l'intervento non è riproposto (1)

Note

(1) breve descrizione dei motivi

Il referente del programma

SPADARO MALOMO CARMELO

